iPhone에서 Mac으로 메시지를 전송하는 방법은 무엇입니까?

1 **여기에서 Mac용 Tansee iPhone Message Transfer의 최신 버전을 다운로드하여 설치하세요.**

2 **Mac용 Tansee iPhone 메시지 전송을 엽니다.**

3 **USB 케이블을 사용하여 iPhone, iPad 또는 iPod을 Mac에 연결하세요.**

Tansee iPhone 메시지 전송이 인식되지 않는 경우 수행할 작업 내 iPhone이요?

앱이나 사진 수가 많으면 Tansee에서 데이터를 읽는 데 더 오랜 시간이 걸립니다.
Tansee iPhone 메시지 전송에서 계속 데이터를 읽는 경우 어떻게 해야 하나요?
메시지가 표시되면 암호를 사용하여 iOS 또는 iPadOS 기기의 잠금을 해제하세요.
iOS 또는 iPadOS 기기에 이 컴퓨터를 신뢰하라는 메시지가 표시되면 '신뢰'를 탭하여 계속하세요.

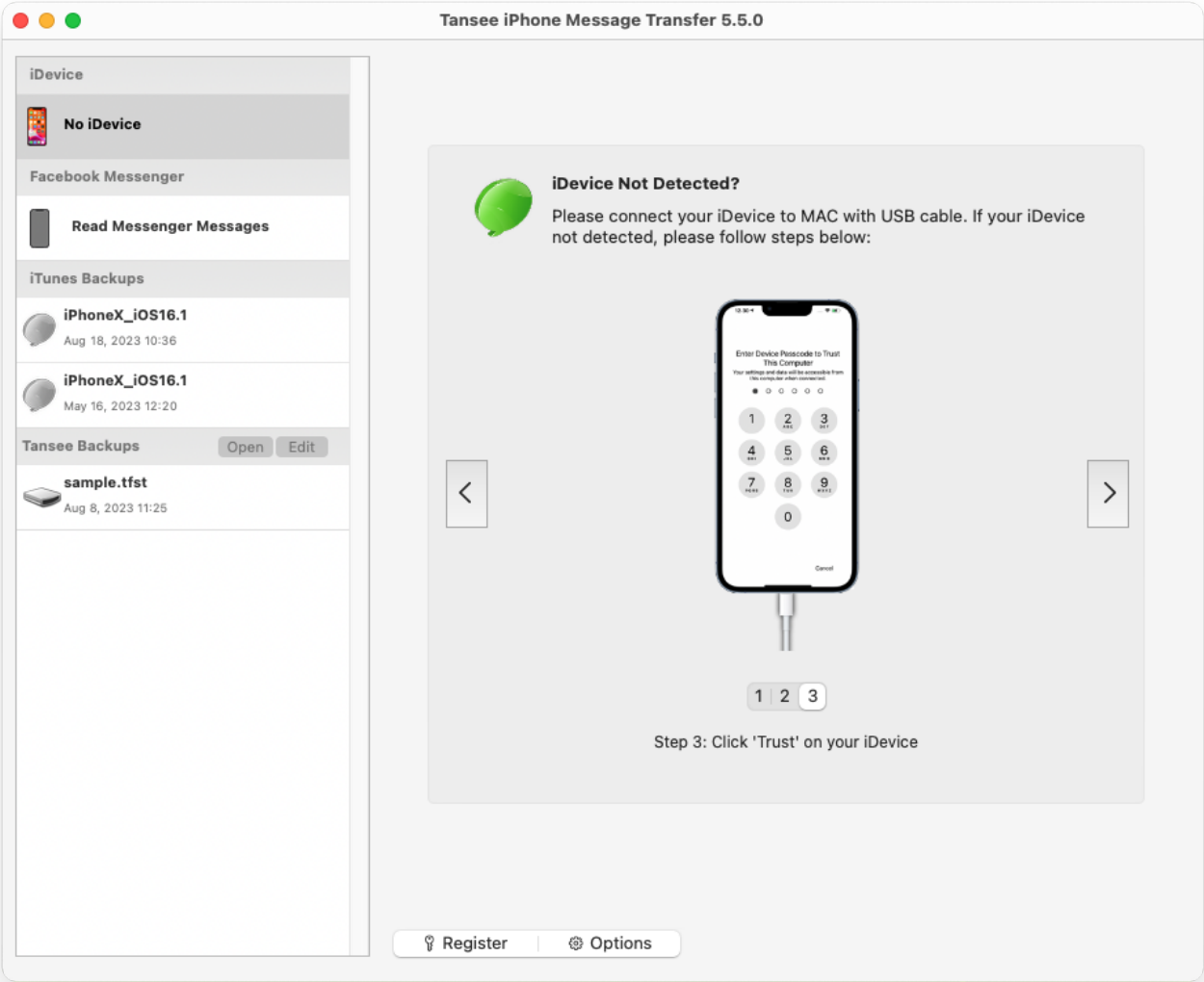

Mac용 Tansee iPhone 메시지 전송 열기

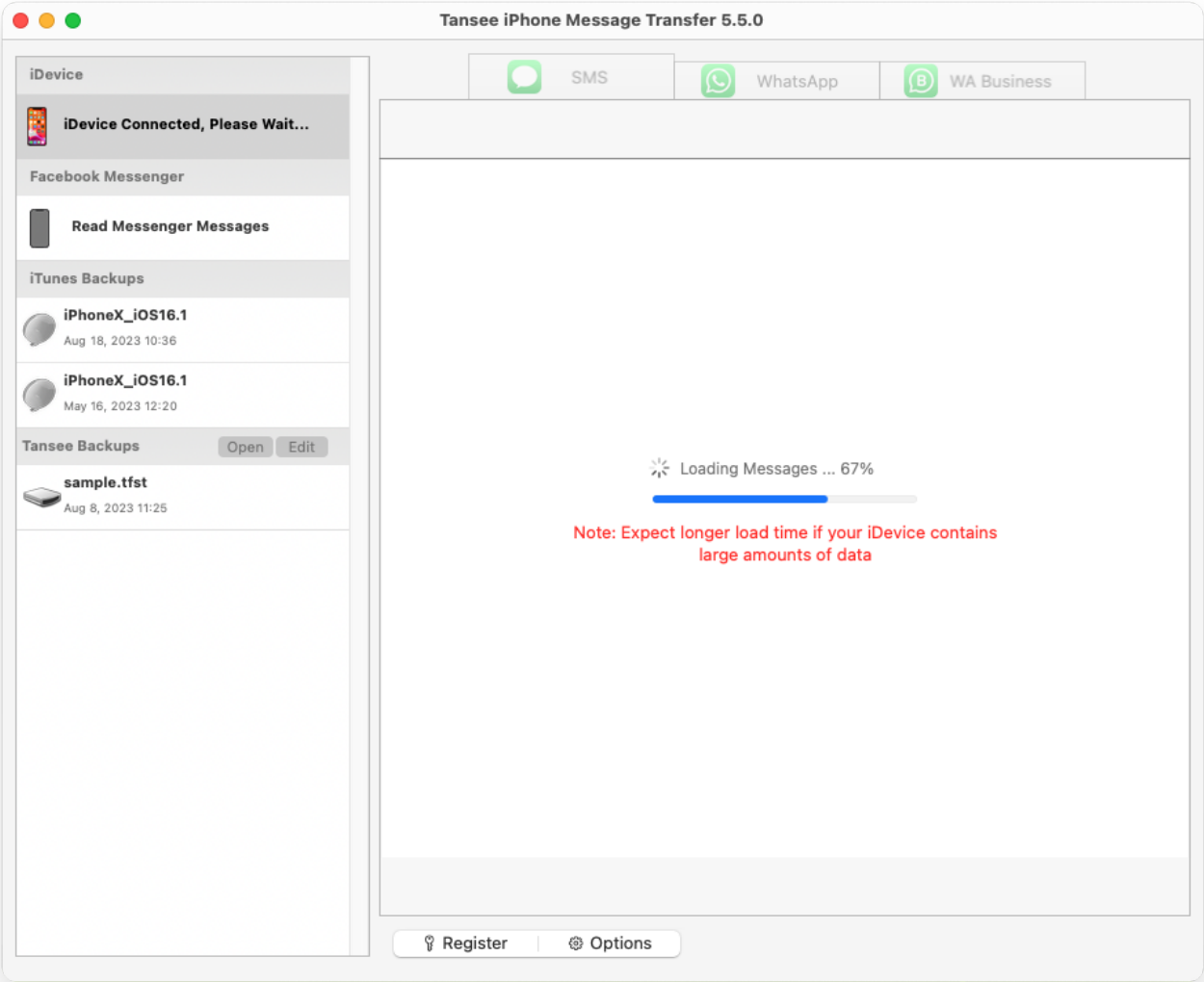
Tansee iPhone Message Transfer 5.5.0
iDevice
iDevice Connected, Please Wait...
Facebook Messenger
Read Messenger Messages
iTunes Backups
iPhoneX_iOS16.1
Aug 18, 2023 10:36
iPhoneX_iOS16.1
May 16, 2023 12:20
Tansee Backups
Open
Edit
sample.tfst
Aug 8, 2023 11:25
SMS
WhatsApp
WA Business
Loading Messages ... 67%
Note: Expect longer load time if your iDevice contains large amounts of data
Register
Options

메시지 로드 중

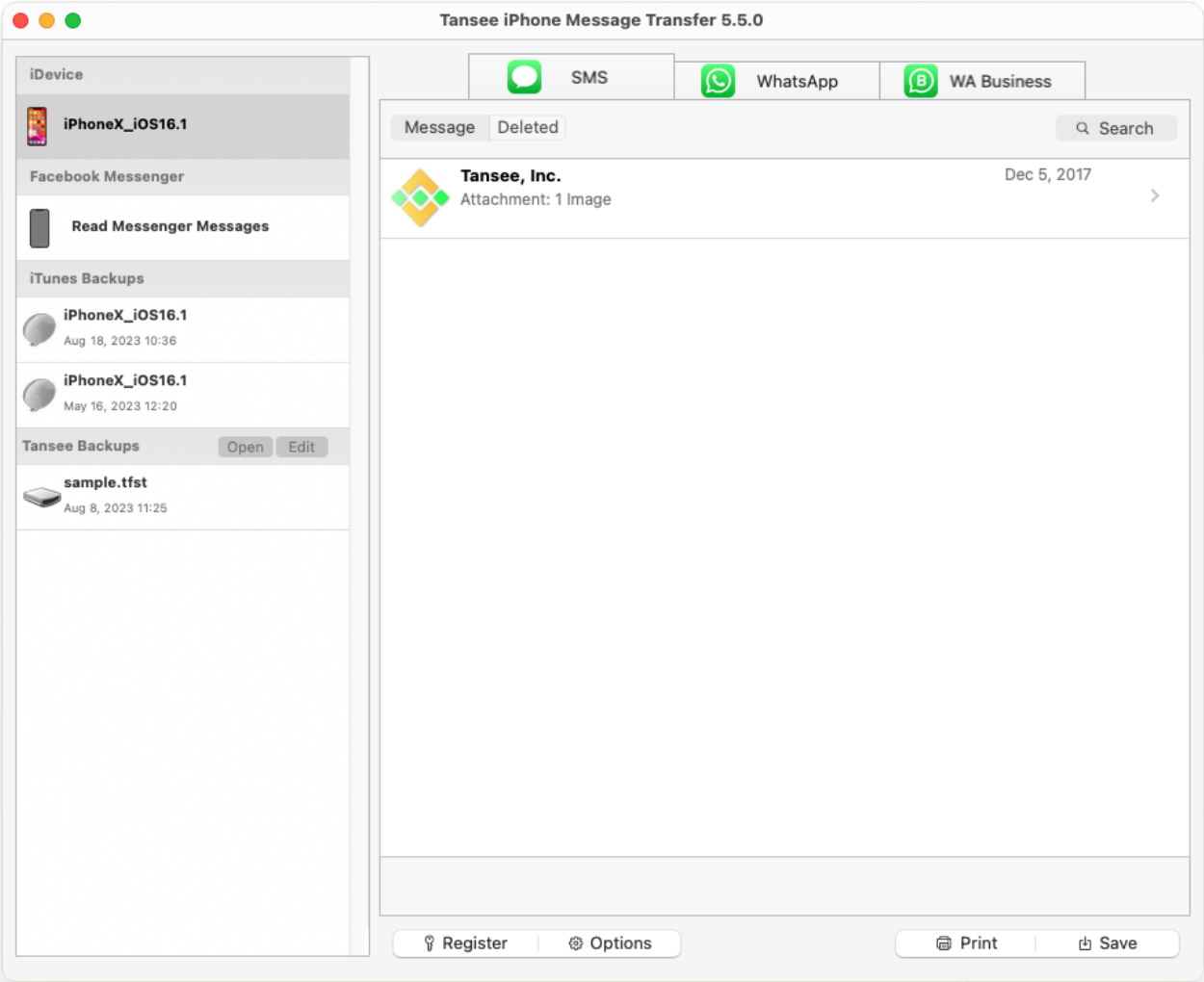
Tansee iPhone Message Transfer 5.5.0
iDevice
iPhoneX_iOS16.1
Facebook Messenger
Read Messenger Messages
iTunes Backups
iPhoneX_iOS16.1
Aug 18, 2023 10:36
iPhoneX_iOS16.1
May 16, 2023 12:20
Tansee Backups
Open
Edit
sample.tfst
Aug 8, 2023 11:25
SMS
WhatsApp
WA Business
Message
Deleted
Search
Tansee, Inc.
Attachment: 1 Image
Dec 5, 2017
Register
Options
Print
Save

모든 메시지 표시

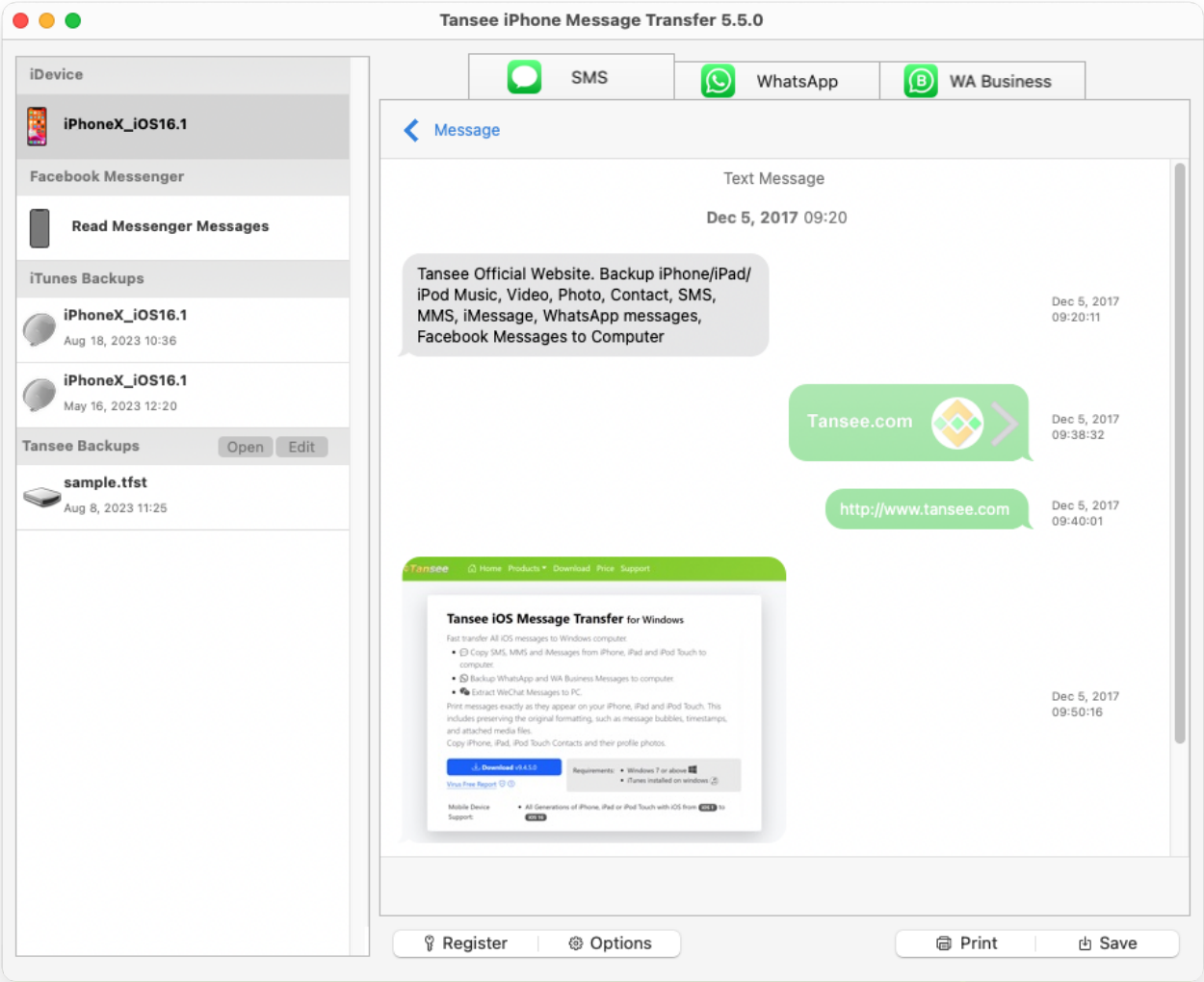

모든 메시지 표시

어떤 문제가 발생했나요?

- 어떤 문제가 발생했나요?
- '이 iPhone을 사용하려면 백업 파일을 암호화해야 합니다.' 문제 해결 방법
- iPhone 백업을 보호하려면 비밀번호를 입력하세요' 오류?
- iTunes Store 백업은 어디에 있으며 어떻게 찾을 수 있습니까?
- iTunes 백업 파일을 추출하는 방법?
- iTunes 백업 비밀번호를 선택 취소하는 방법은 무엇입니까?
- iTunes 암호화된 백업 비밀번호를 재설정하는 방법은 무엇입니까?

4 Tansee에 모든 메시지가 표시되면 화면 하단에 있는 '저장' 버튼을 클릭하세요.

모든 iPhone, iPad 또는 iPod 메시지를 TFST, TEXT, PDF 형식으로 Mac에 저장하도록 선택할 수 있습니다.
Tansee 연락처 목록에서 원하는 연락처를 선택하고 날짜별 메시지를 선택한 후 '저장'을 클릭하세요.

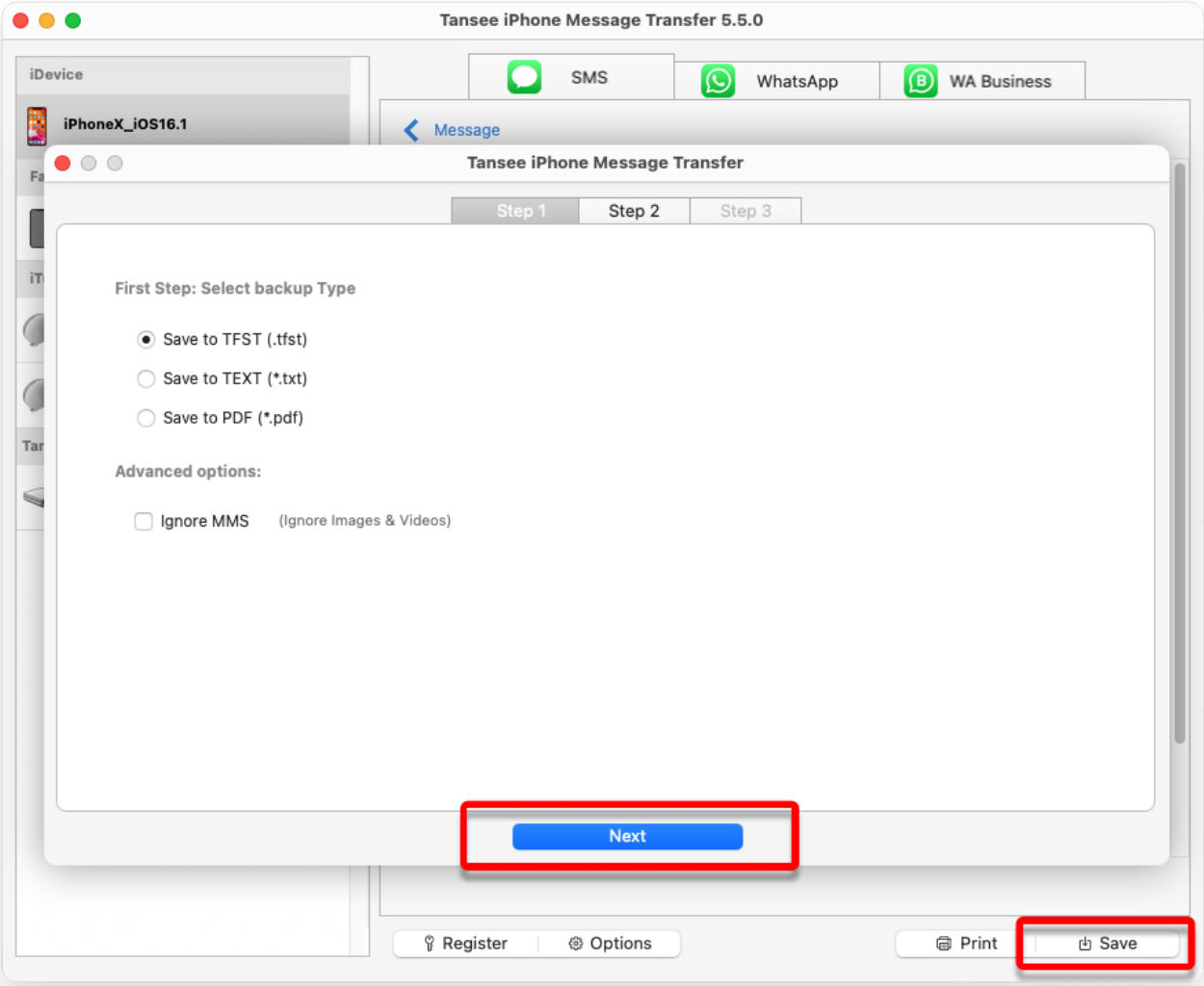
Tansee iPhone Message Transfer 5.5.0
iDevice
iPhoneX_iOS16.1
SMS
WhatsApp
WA Business
Message
Tansee iPhone Message Transfer
Step 1
Step 2
Step 3
First Step: Select backup Type
Save to TFST (.tfst)
Save to TEXT (*.txt)
Save to PDF (*.pdf)
Advanced options:
Ignore MMS
(Ignore Images & Videos)
Next
Register
Options
Print
Save

TFST 파일에 저장

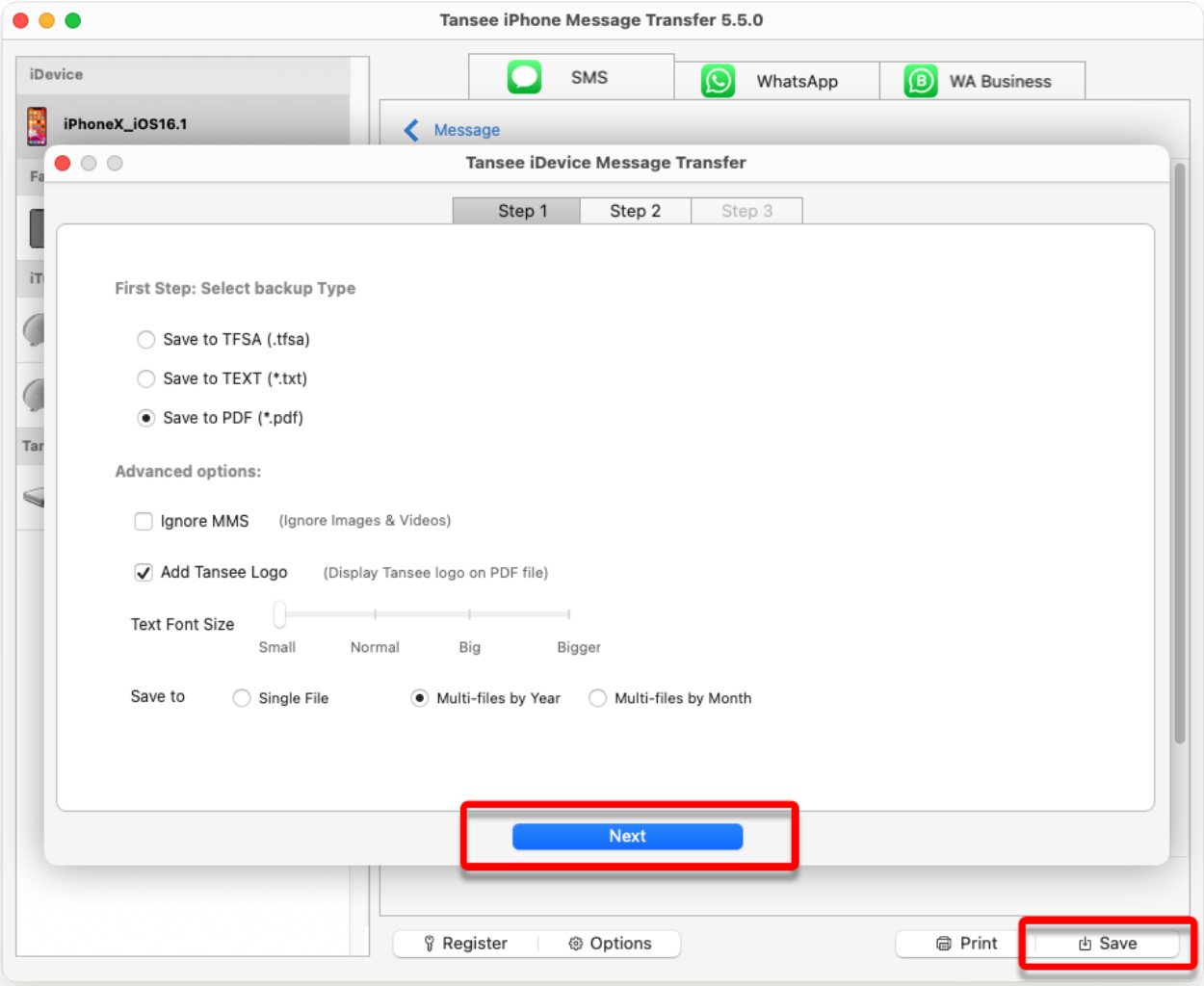
Tansee iPhone Message Transfer 5.5.0
iDevice
iPhoneX_iOS16.1
SMS
WhatsApp
WA Business
Message
Tansee iDevice Message Transfer
Step 1
Step 2
Step 3
First Step: Select backup Type
Save to TFSA (.tfsa)
Save to TEXT (*.txt)
Save to PDF (*.pdf)
Advanced options:
Ignore MMS
(Ignore Images & Videos)
Add Tansee Logo
(Display Tansee logo on PDF file)
Text Font Size
Small
Normal
Big
Bigger
Save to
Single File
Multi-files by Year
Multi-files by Month
Next
Register
Options
Print
Save

PDF 파일로 저장

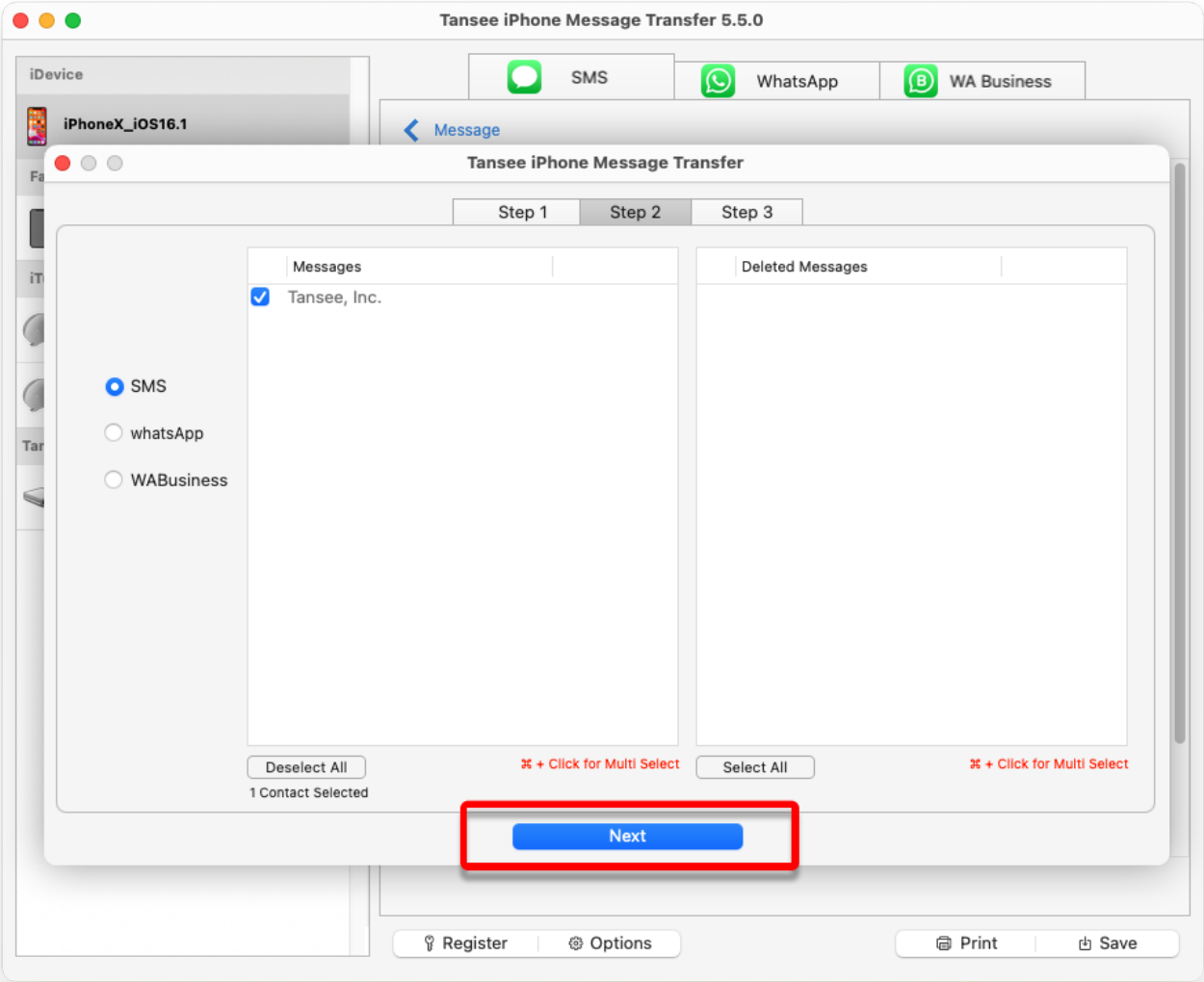
Tansee iPhone Message Transfer 5.5.0
iDevice
iPhoneX_iOS16.1
SMS
WhatsApp
WA Business
Message
Tansee iPhone Message Transfer
Step 1
Step 2
Step 3
Messages
Tansee, Inc.
Deleted Messages
SMS
whatsApp
WABusiness
Deselect All
1 Contact Selected
⌘ + Click for Multi Select
Select All
⌘ + Click for Multi Select
Next
Register
Options
Print
Save

TXT 파일로 저장

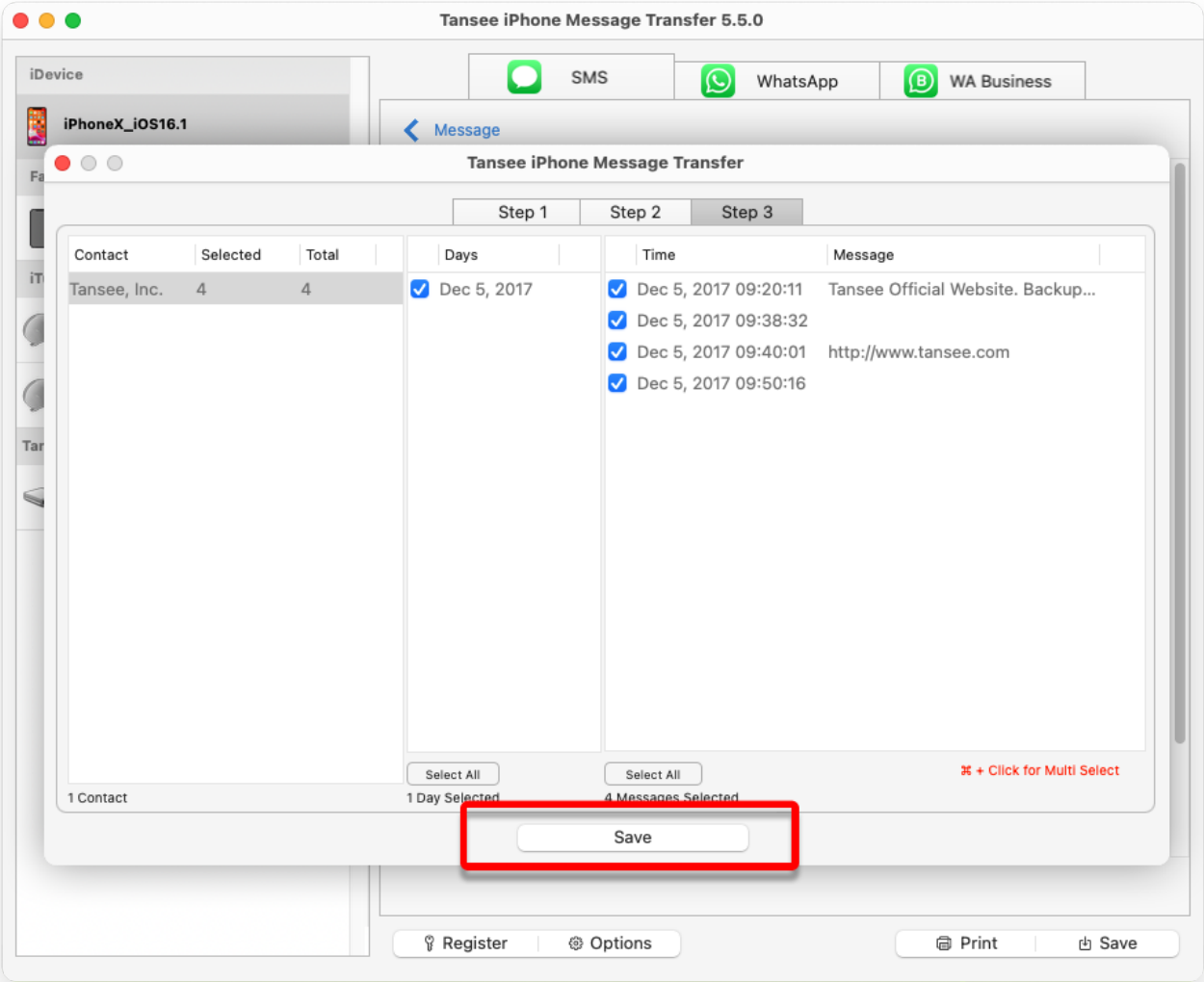

저장 버튼을 클릭하세요

5 **'인쇄' 버튼을 클릭하세요. '인쇄 시작'을 클릭하세요. iPhone에 표시되는 그대로 메시지를 인쇄하세요.**

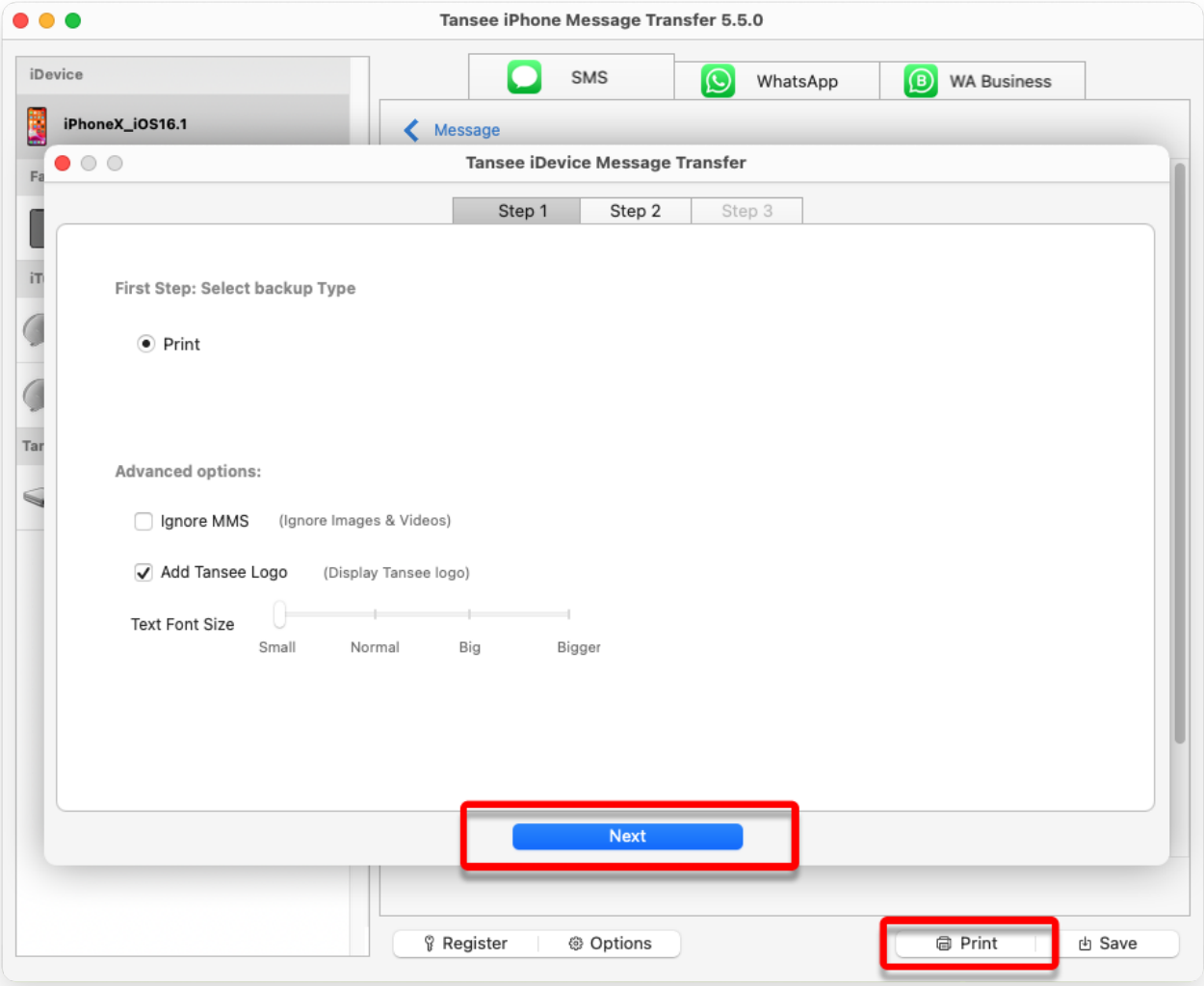
Tansee iPhone Message Transfer 5.5.0
iDevice
iPhoneX_iOS16.1
SMS
WhatsApp
WA Business
Message
Tansee iDevice Message Transfer
Step 1
Step 2
Step 3
First Step: Select backup Type
Print
Advanced options:
Ignore MMS
(Ignore Images & Videos)
Add Tansee Logo
(Display Tansee logo)
Text Font Size
Small
Normal
Big
Bigger
Next
Register
Options
Print
Save

메시지 인쇄

6 설정

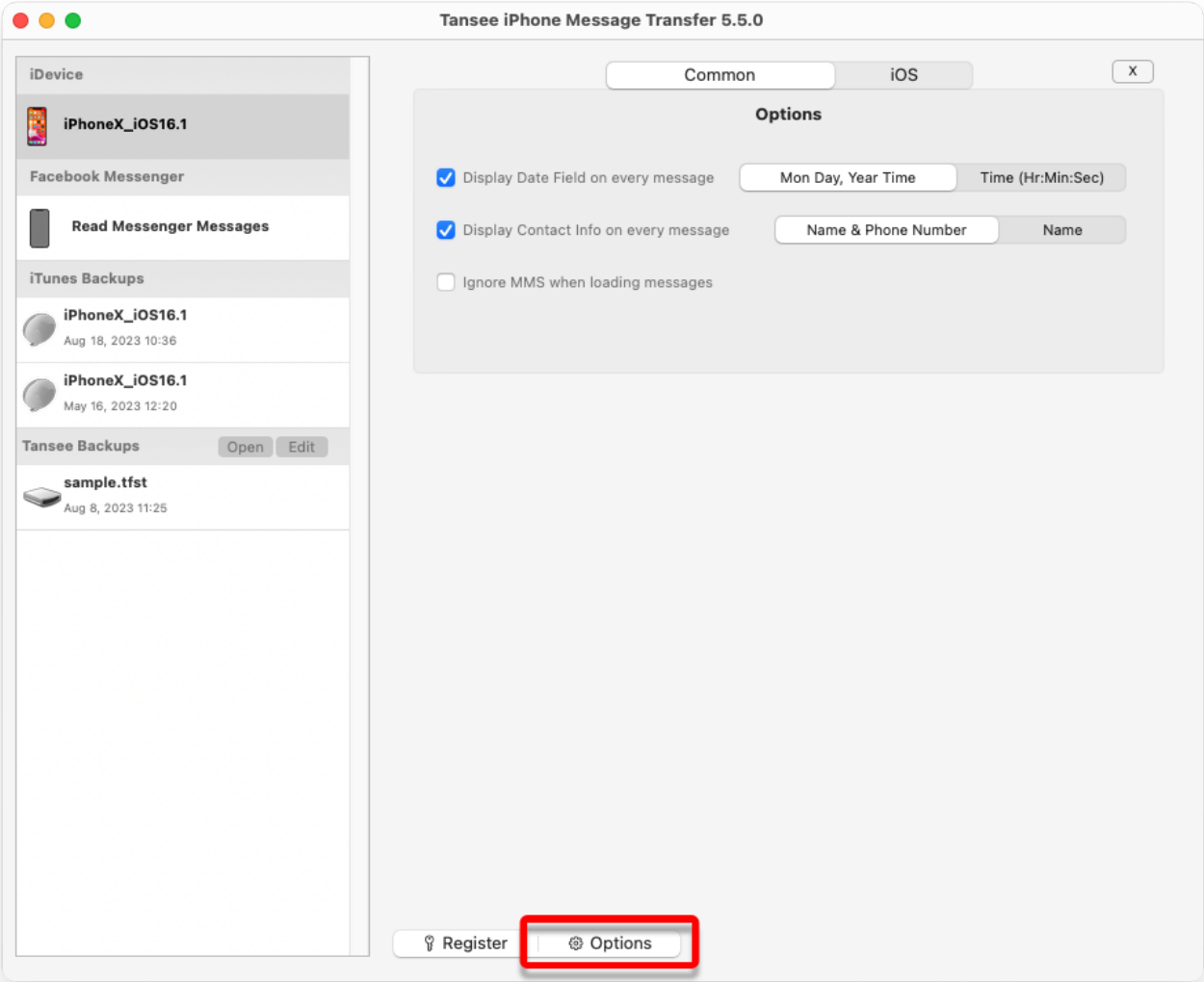
Tansee iPhone Message Transfer 5.5.0
iDevice
iPhoneX_iOS16.1
Facebook Messenger
Read Messenger Messages
iTunes Backups
iPhoneX_iOS16.1
Aug 18, 2023 10:36
iPhoneX_iOS16.1
May 16, 2023 12:20
Tansee Backups
Open
Edit
sample.tfst
Aug 8, 2023 11:25
Common
iOS
Options
Display Date Field on every message
Mon Day, Year Time
Time (Hr:Min:Sec)
Display Contact Info on every message
Name & Phone Number
Name
Ignore MMS when loading messages
Register
Options

표시 이름 및 전화번호

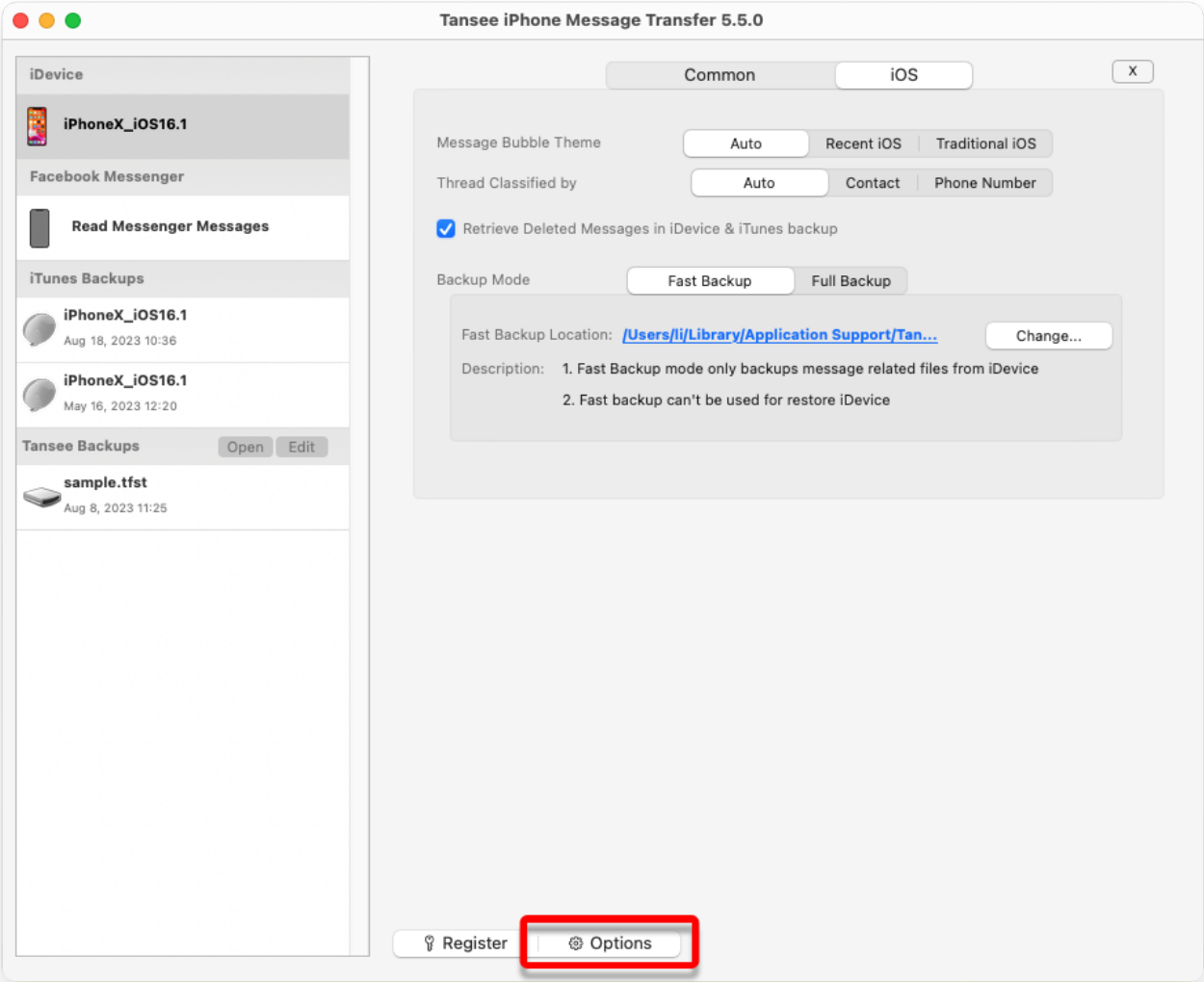

삭제된 메시지 검색 및 iTunes 백업 위치 사용자 정의

7 **정식 버전을 받으려면 등록 버튼을 클릭하고 라이센스 코드를 입력하세요.**

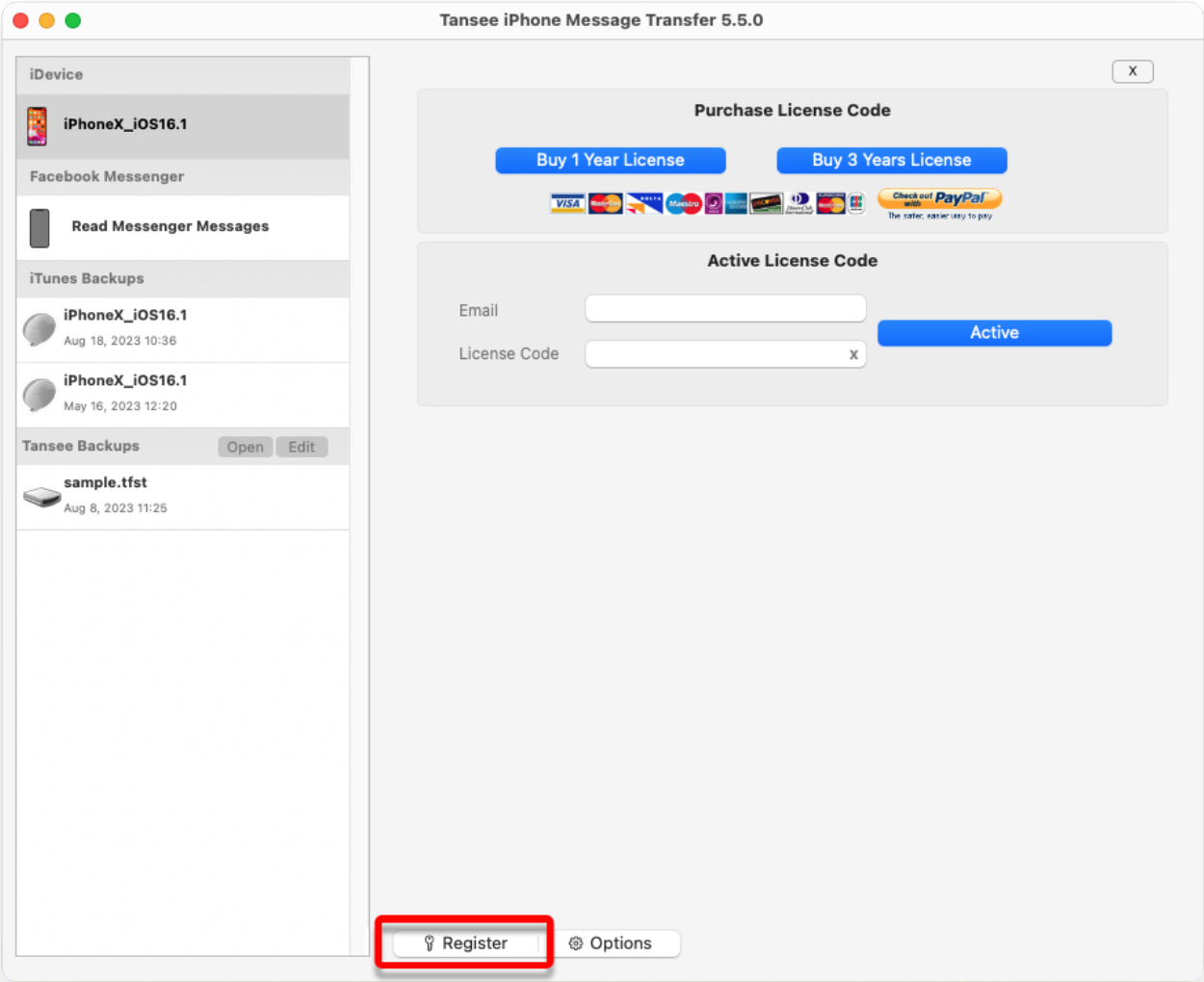

등록하다

© 2006-2025 Tansee, Inc